

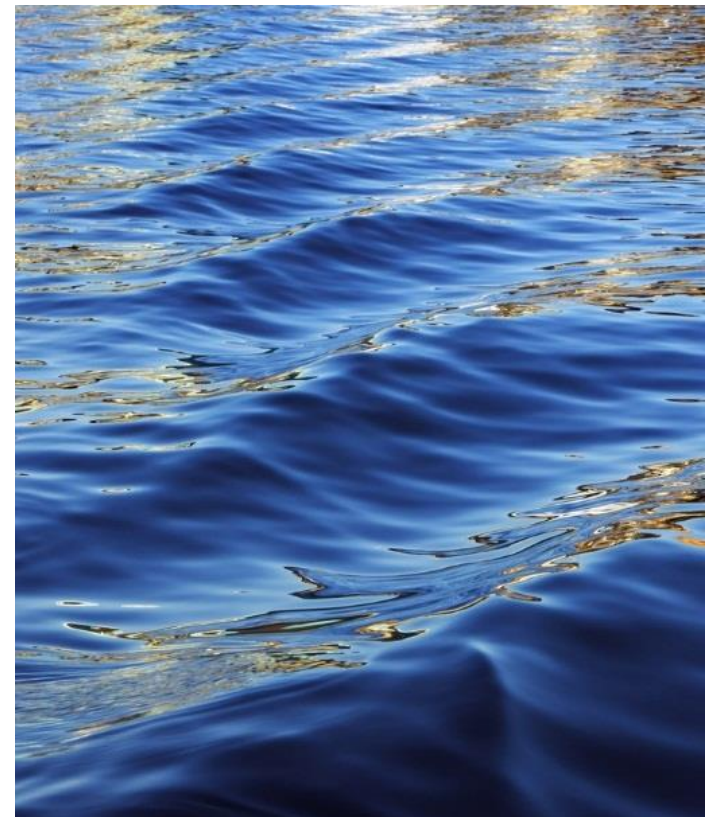

嘉義市 0621梅雨鋒面 情資研判

2021 / 06 / 21 14:00



雲林科技大學

一週天氣

☐ 中央氣象局地面天氣圖顯示，梅雨鋒面於6/21 - 6/24影響臺灣，且西南風強盛，容易有雷陣雨。

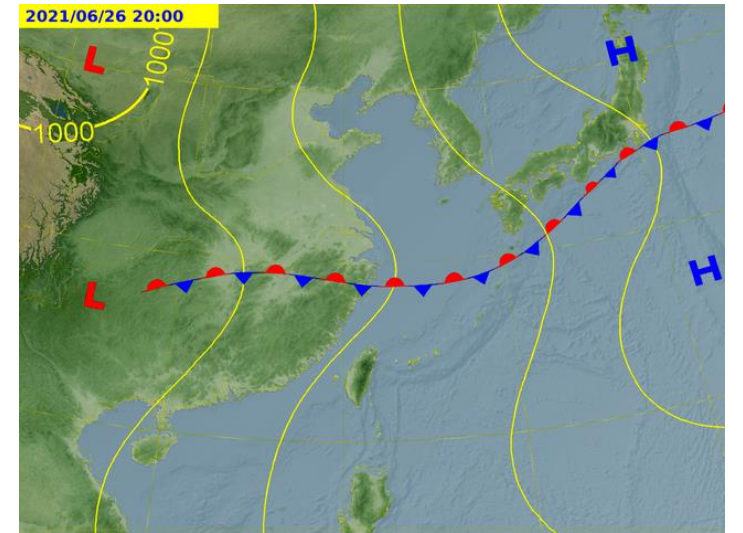
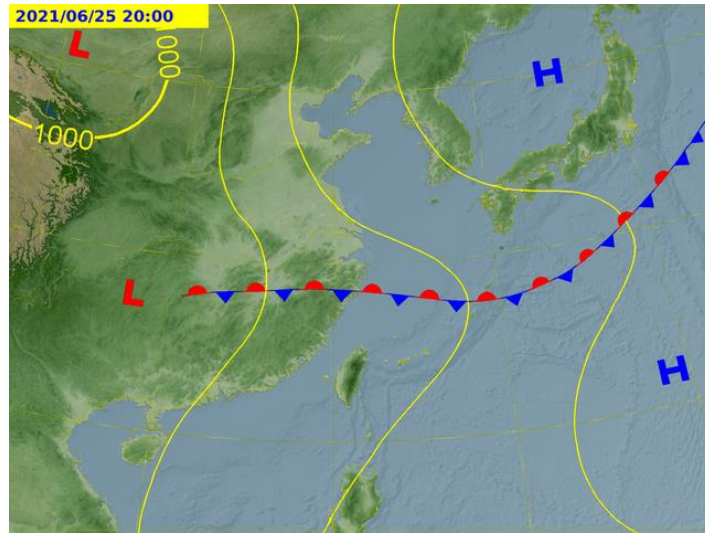
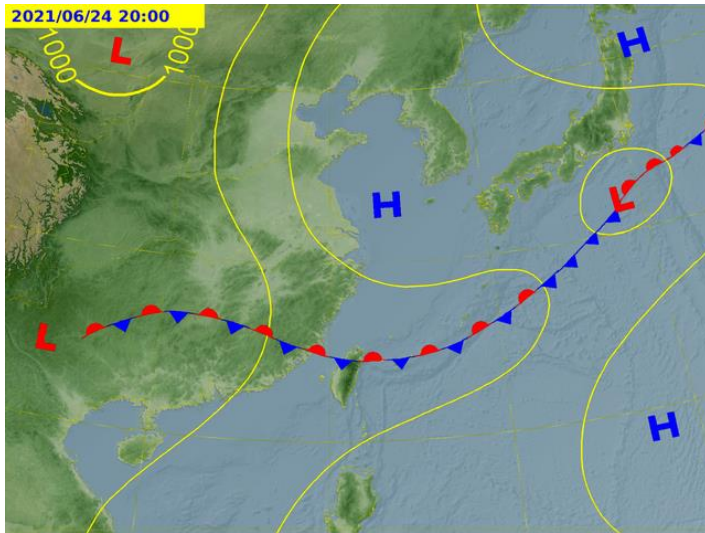
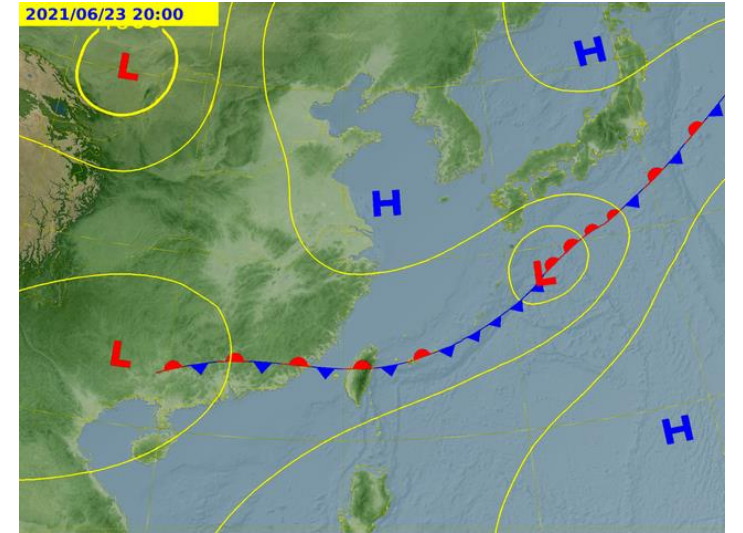
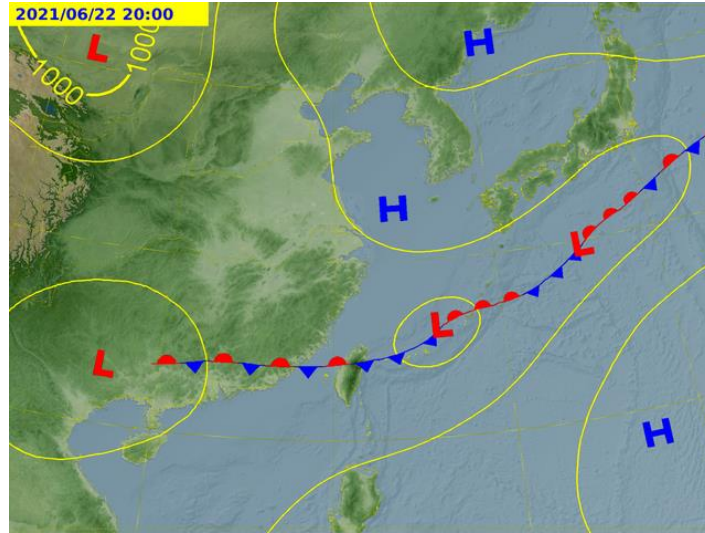
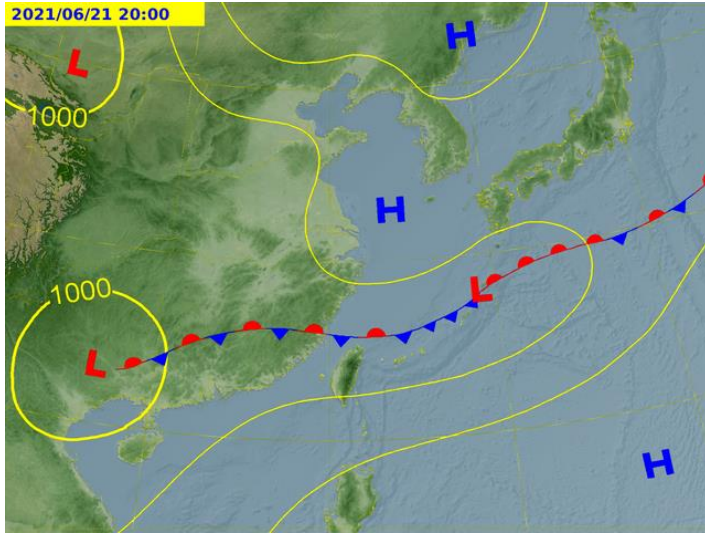

天氣警特報-豪雨特報

中央氣象局已針對嘉義市發布大雨特報，須注意降雨情形，可能會再升級為豪雨特報。

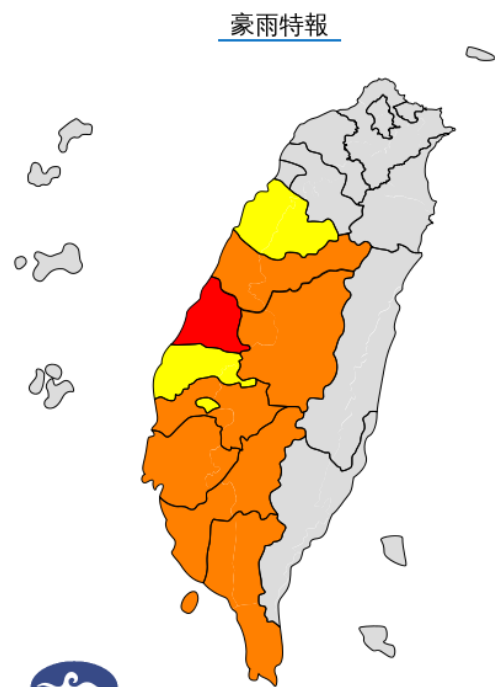

交通部中央氣象局

說明

- | | |
|------|-----|
| 超大豪雨 | 大豪雨 |
| 豪雨 | 大雨 |

地區	警特報	地區	警特報
基隆市		嘉義市	
臺北市		嘉義縣	
新北市		臺南市	
桃園市		高雄市	
新竹市		屏東縣	
新竹縣		宜蘭縣	
苗栗縣		花蓮縣	
臺中市		臺東縣	
彰化縣		澎湖縣	
南投縣		金門縣	
雲林縣		連江縣	

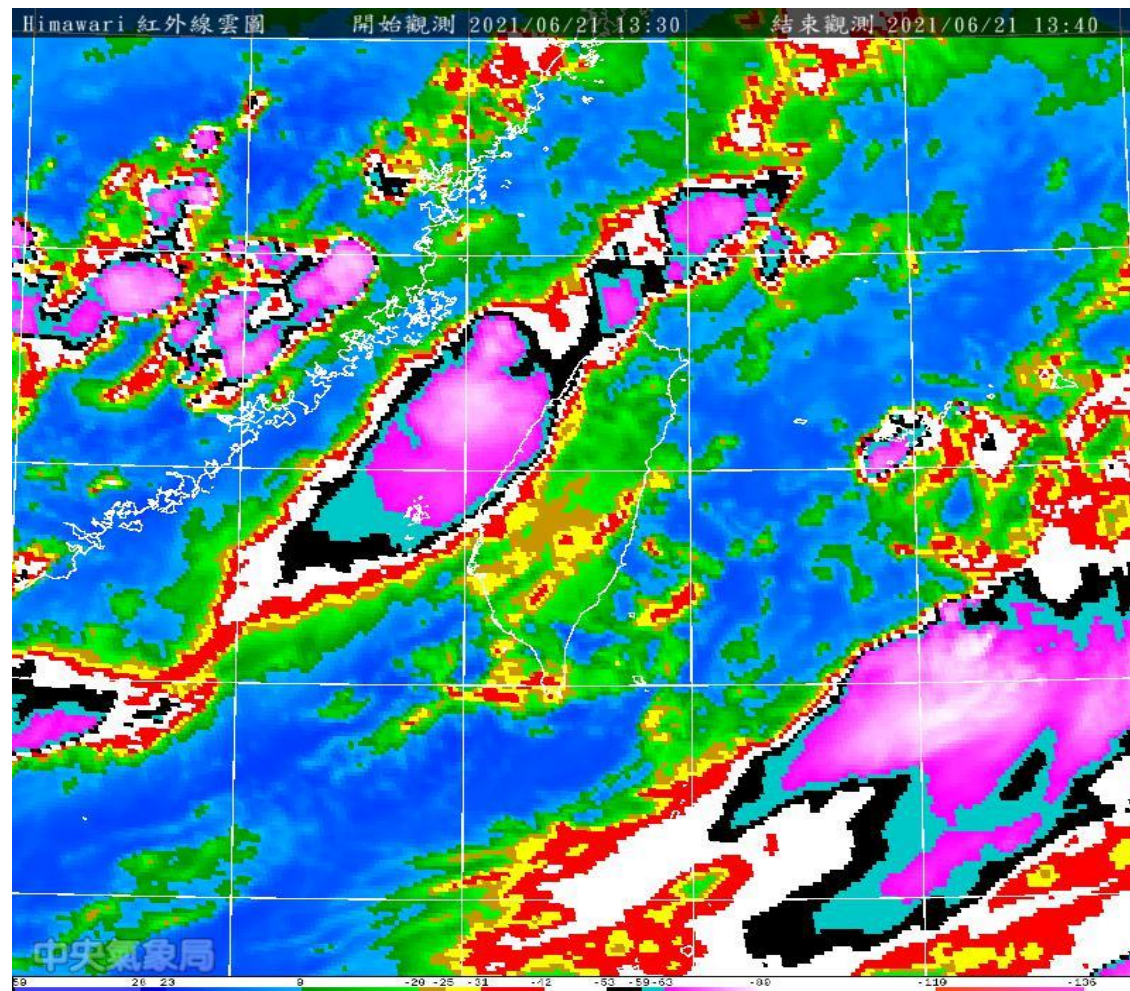

中央氣象局

雷達回波與閃電監測

□ 目前因梅雨鋒面影響，大氣狀況不穩定，未來可能有較劇烈的對流，須注意降雨。

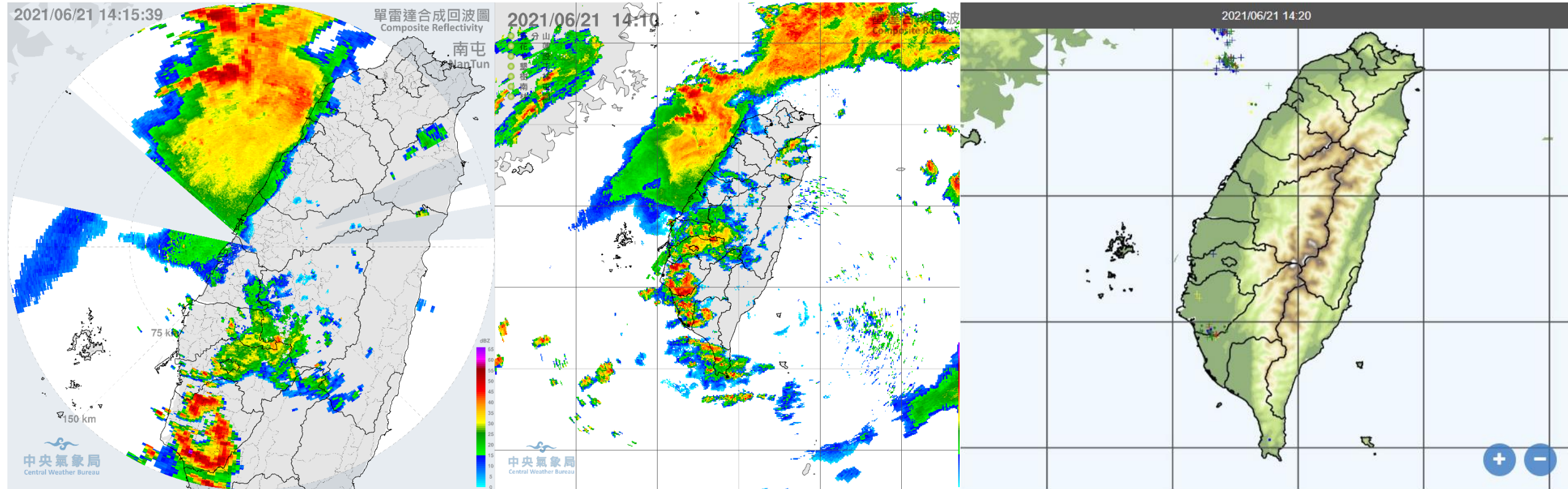

累積雨量

截至6/11 0時至14時，本市累積降雨量最大值为西區 (88mm)

嘉義

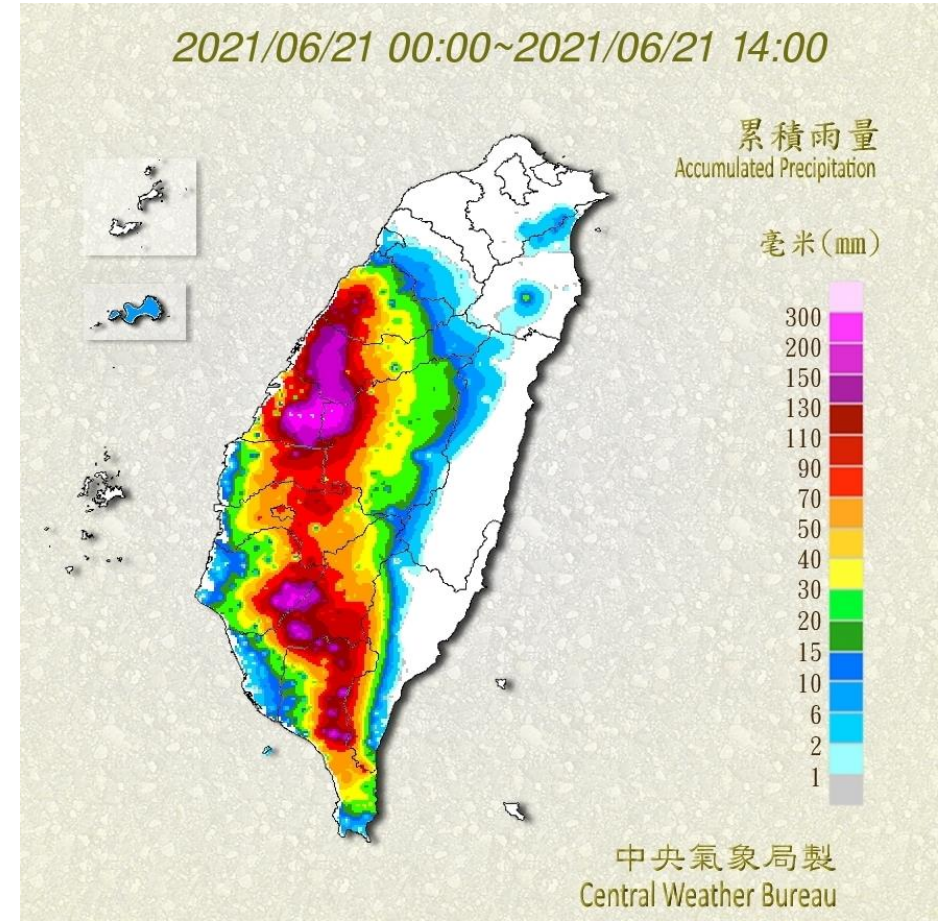
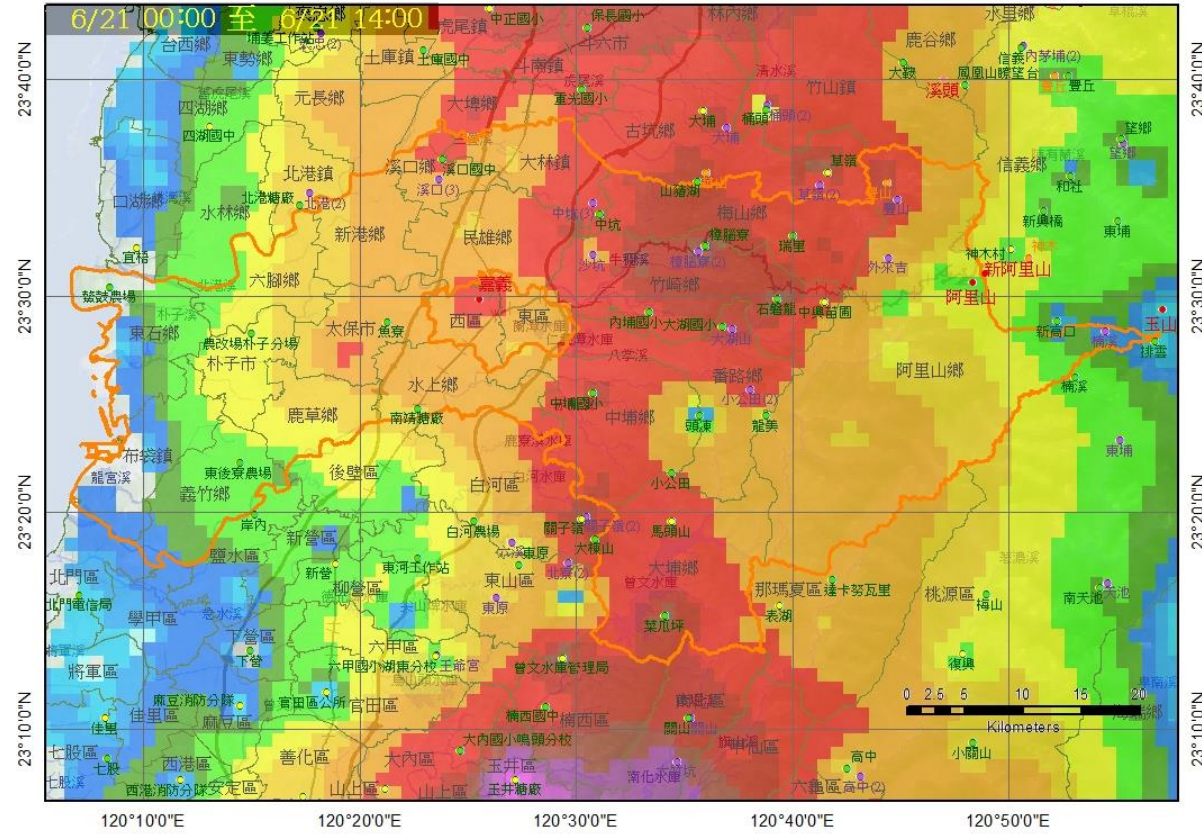

測站名稱	行政區	10分鐘	1小時	3小時	6小時	12小時	24小時	本日累積	前一日	前二日
嘉義	西區	0.5	9.0	31.5	32.5	84.0	109.5	88.0	130.0	134.0
嘉義農試	東區	3.5	10.5	11.5	14.5	50.0	62.0	56.0	79.0	87.5
嘉義市東區	東區	0.5	4.0	4.5	5.0	39.5	49.0	47.5	62.0	67.0

降雨量預測

- 6/21 14:00~6/21 20:00累積雨量10~15mm。
- 6/21 20:00~6/22 02:00累積雨量5~10mm。
- 6/22 02:00~08:00累積雨量50~70mm。
- 6/22 08:00~14:00累積雨量20~30mm。

預測嘉義市6/21 14:00~6/22 14:00之24小時累積雨量約85~125mm。

定量降水預報 (I)

發布時間：2021/06/21 11:30
有效時間：2021/06/21 14:00 ~ 2021/06/21 20:00

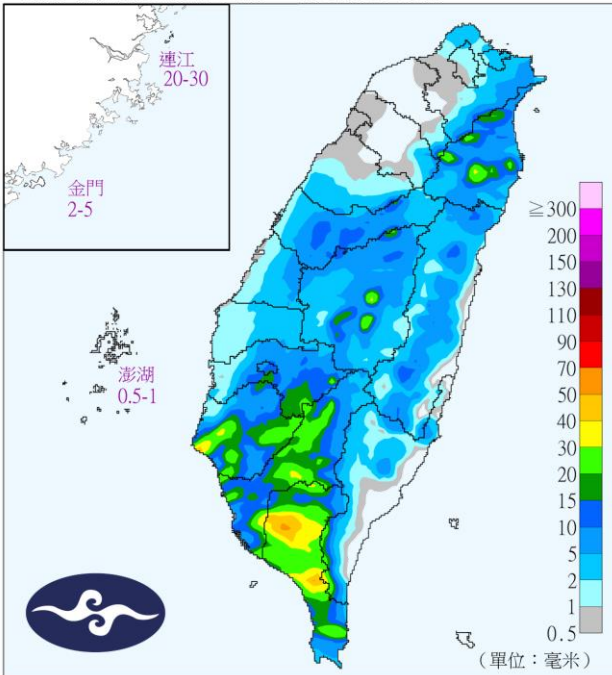

定量降水預報 (II)

發布時間：2021/06/21 11:30
有效時間：2021/06/21 20:00 ~ 2021/06/22 02:00

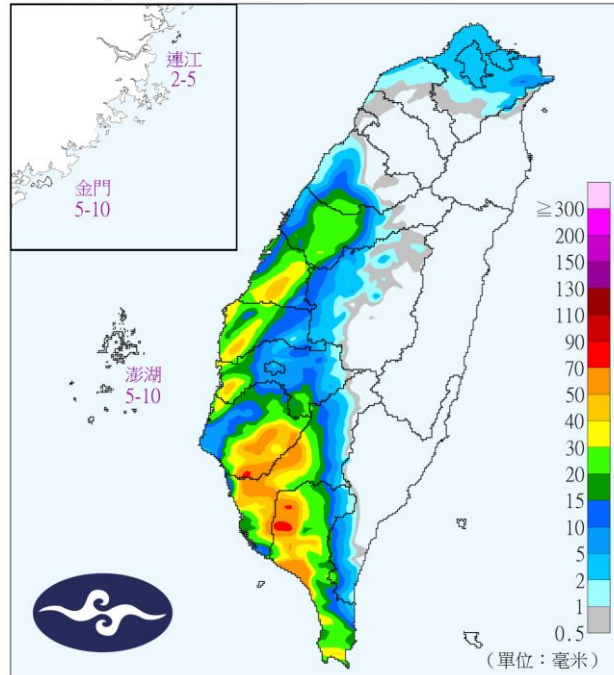

定量降水預報 (III)

發布時間：2021/06/21 11:30
有效時間：2021/06/22 02:00 ~ 2021/06/22 08:00

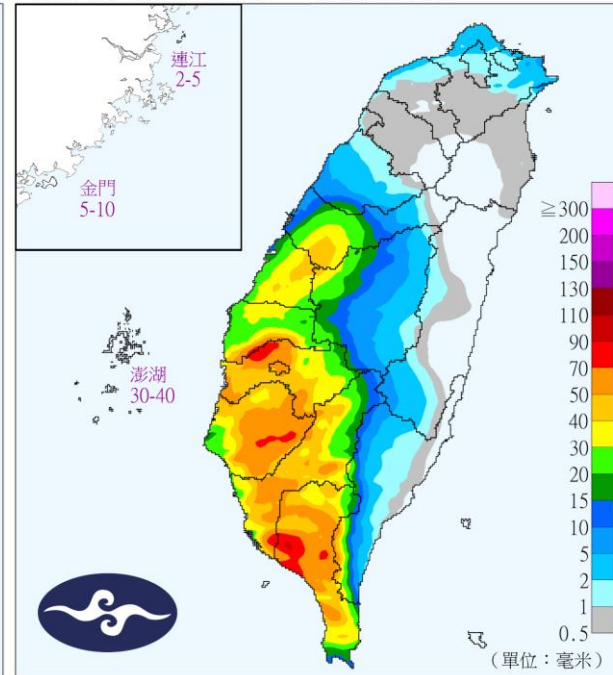

定量降水預報 (IV)

發布時間：2021/06/21 11:30
有效時間：2021/06/22 08:00 ~ 2021/06/22 14:00

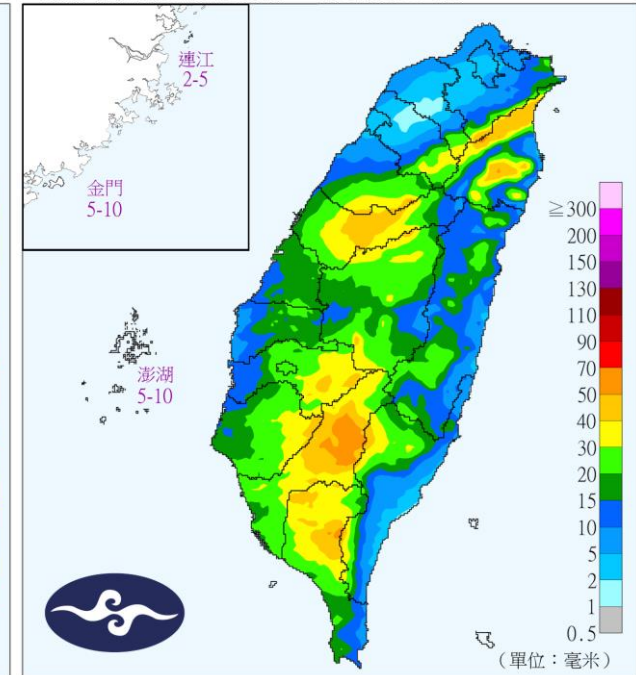

降雨量預測

- NCDR之MPAS全球模式預估嘉義市6/22~6/26期間皆有降雨情形發生。
- 其中6/23之24小時累積雨量最多，為150~200mm，須注意觀察。

06 / 22

day01_2021062200 - 2021062300
Initial time : 2021062102

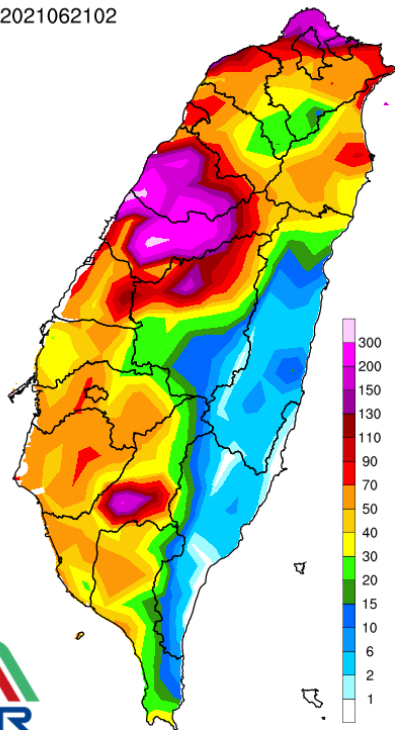

06 / 23

day02_2021062300 - 2021062400
Initial time : 2021062102

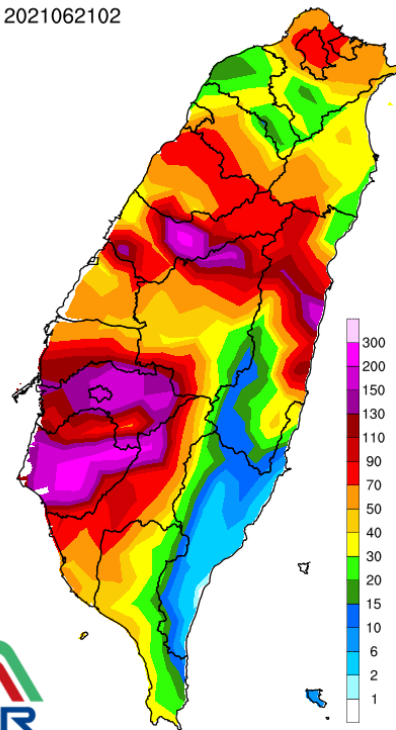

06 / 24

day03_2021062400 - 2021062500
Initial time : 2021062102

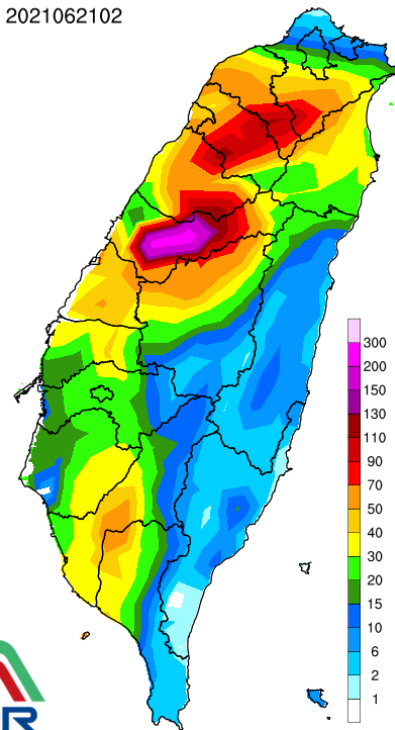

06 / 25

day04_2021062500 - 2021062600
Initial time : 2021062102

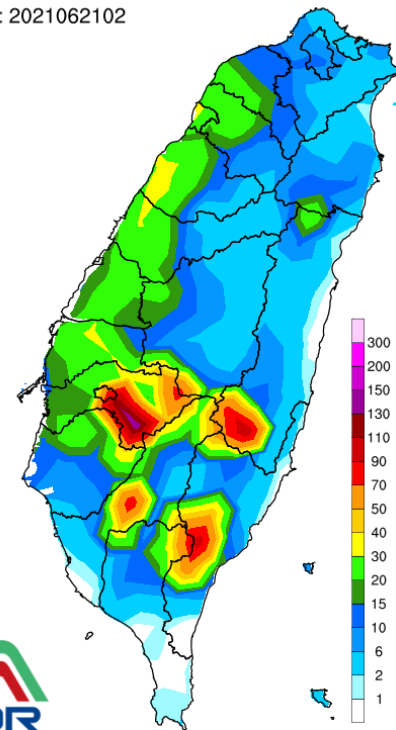

06 / 26

day05_2021062600 - 2021062700
Initial time : 2021062102

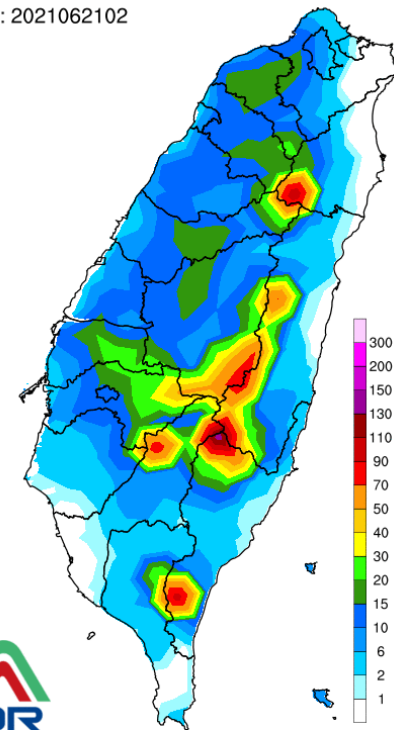

降雨趨勢

- 中央氣象局數值模式預測顯示，嘉義市於6/22 08:00~6/22 20:00 有較顯著降雨情形。
- 歐洲模式預測6/21~6/23期間皆有降雨情形發生，以6/22晚上至6/23早上時段較為顯著。

06-21 20:00

06-22 08:00

06-22 20:00

06-23 08:00

06-23 20:00

中央氣象局

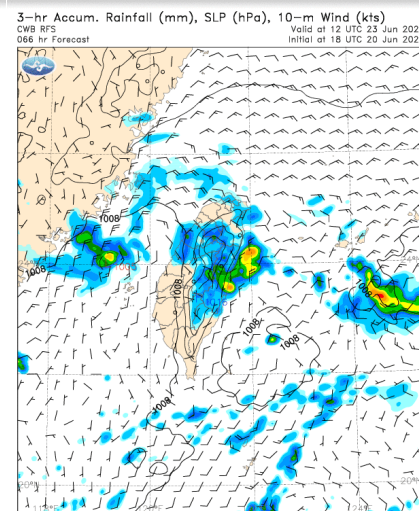
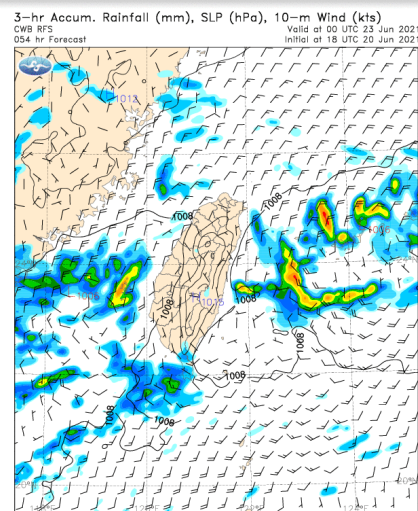
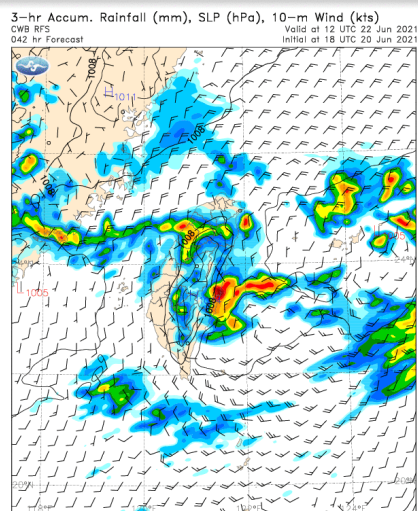
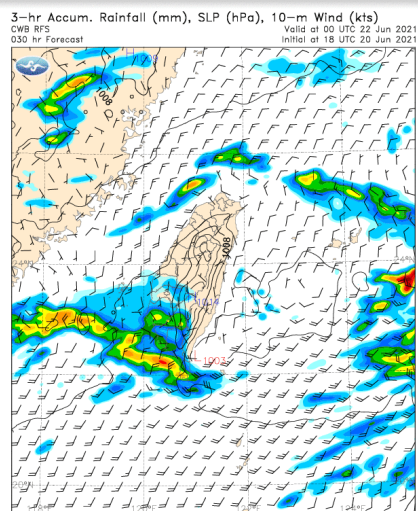
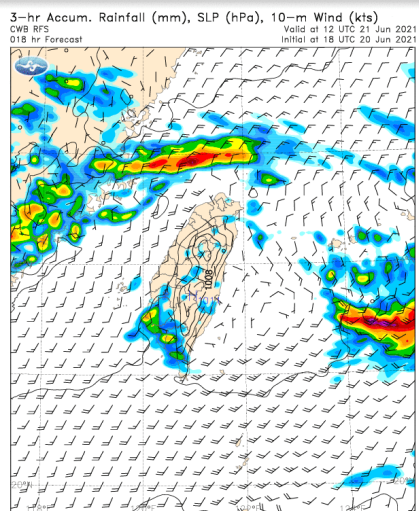

歐洲數值模式

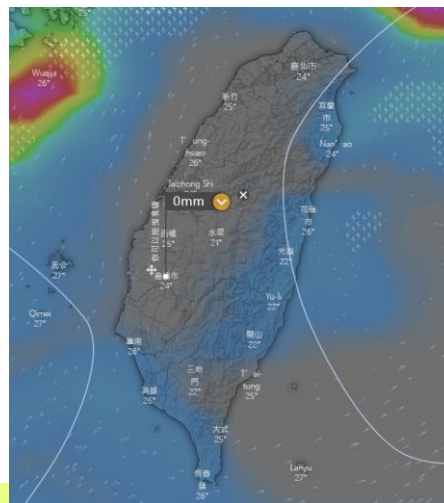
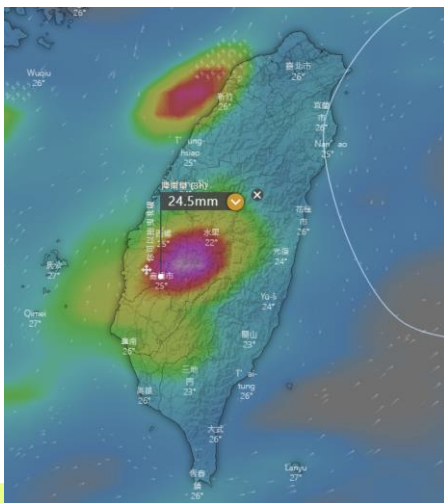
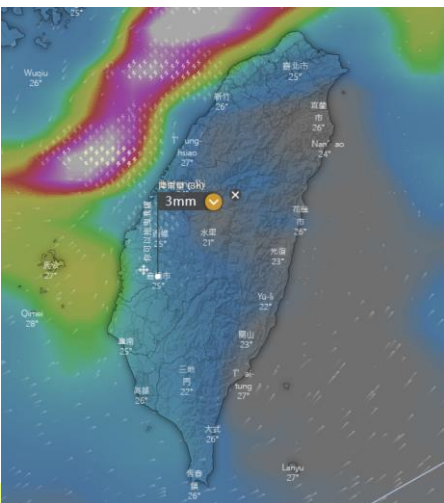
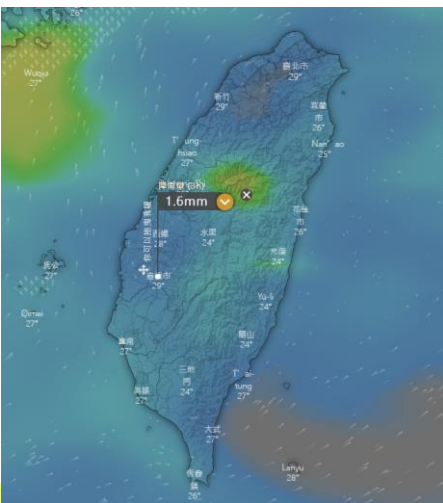
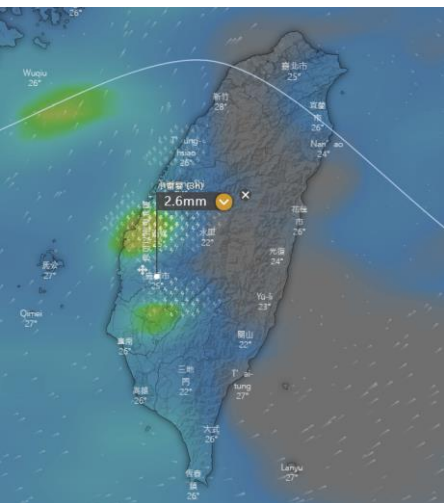

小結

- 中央氣象局地面天氣圖顯示，梅雨鋒面於6/21 - 6/24影響臺灣，且西南風強盛，容易有雷陣雨。
- 中央氣象局已針對嘉義市發布大雨特報，須注意降雨情形，可能會再升級為豪雨特報。
- 目前因梅雨鋒面影響，大氣狀況不穩定，未來可能有較劇烈的對流，須注意降雨。
- 依中央氣象局定量降水預報，預測嘉義市6/21 14:00~6/22 14:00 之 24小時累積雨量約85~125mm。
- 中央氣象局數值模式預測顯示，嘉義市於6/22 08:00~6/22 20:00 有較顯著降雨情形。
- 歐洲模式預測6/21~6/23期間皆有降雨情形發生，以6/22晚上至6/23早上時段較為顯著。



以上情資提供參考

